



ファーステージ  
バーチカルブラインド

**FIRSTAGE** SAMPLE BOOK  
COLOR & MATERIAL

新発売

**VERTICALBLIND**

「シンプル」と「クオリティ」を追求し生まれたファーステージ。

ページをめくり、あなたらしい”アイテム探し”にいきましょう……



Point!

このサンプル帳の使いかた

外からの見え方や光の入り方が気になる方は

生地ページの「透過性」をチェック!



※「透過性」の詳細: 『製品仕様ページ【生地について】生地の透過性』を参照

生地ラインナップ・価格表

生地名

Cocorun 遮熱

ココルン 遮熱

窓から侵入する熱エネルギーを効果的にカット。快適な室内環境をつくるお手伝いをします。  
ご家庭で洗えるウォッシュابل生地もご用意しました。

生地組成 たて糸: ポリエステル 100%  
よて糸: ポリエステル 100%

生地透過性 採光 (P.9 参照)



…ロールスクリーン共通柄  
下段色番: ロールスクリーン

お部屋の環境にあった生地を選びたい方は

生地ページの「性能マーク」をチェック!



ウォッシュابل



防炎



遮光



遮熱



UVカット

※「機能マーク」の詳細: 『製品仕様ページ【生地について】生地の機能』を参照

# FS ファーステージ バーチカルブラインド

## INDEX

### 製品の特長・選び方

バーチカルブラインドの特長 ..... 2  
 バーチカルブラインドの選び方 ..... 3

### 生地ラインナップ・価格表

	防火	遮熱	遮光	洗濯OK	UVカット	
ディアリオ						4
ディアリオ遮光 [2級・1級]						5
ココルン 遮熱						6
ココルン 防火						7
ネムロ [遮光2級]						8

### 製品の仕様・操作・採寸・施工・メンテナンス

生地の性能・透過性 ..... 9  
 【コード操作】構造と部品・操作方法・各部寸法・製品重量 他 ..... 10  
 【ボタン操作】構造と部品・操作方法・各部寸法・製品重量 他 ..... 12  
 採寸方法 ..... 14  
 納まり寸法 目安・たたみ代寸法 目安 ..... 15  
 施工方法 ..... 16  
 スラット・ボトムコードの取付け・取外し ..... 17  
 メンテナンス・生地の交換・生地の洗濯 ..... 18  
 オプション・安全対策 ..... 19

### 発注方法

発注方法 ..... 20

#### 〈操作方法別 対応表〉

操作方法		コード操作 (片開き/両開き)	ボタン操作 (片ボタン/両ボタン)
スラット幅		100 mm	
製作可能寸法	製品幅	片開き：30～400cm 両開き：50～400cm	30～400cm
	製品高さ	40～400cm	40～300cm
	最大面積	12 m <sup>2</sup>	12 m <sup>2</sup>
スラットカラー		5柄 32 アイテム	
部品カラー		2色 (オフホワイト・ダークブラウン)	

# Simple & Stylish

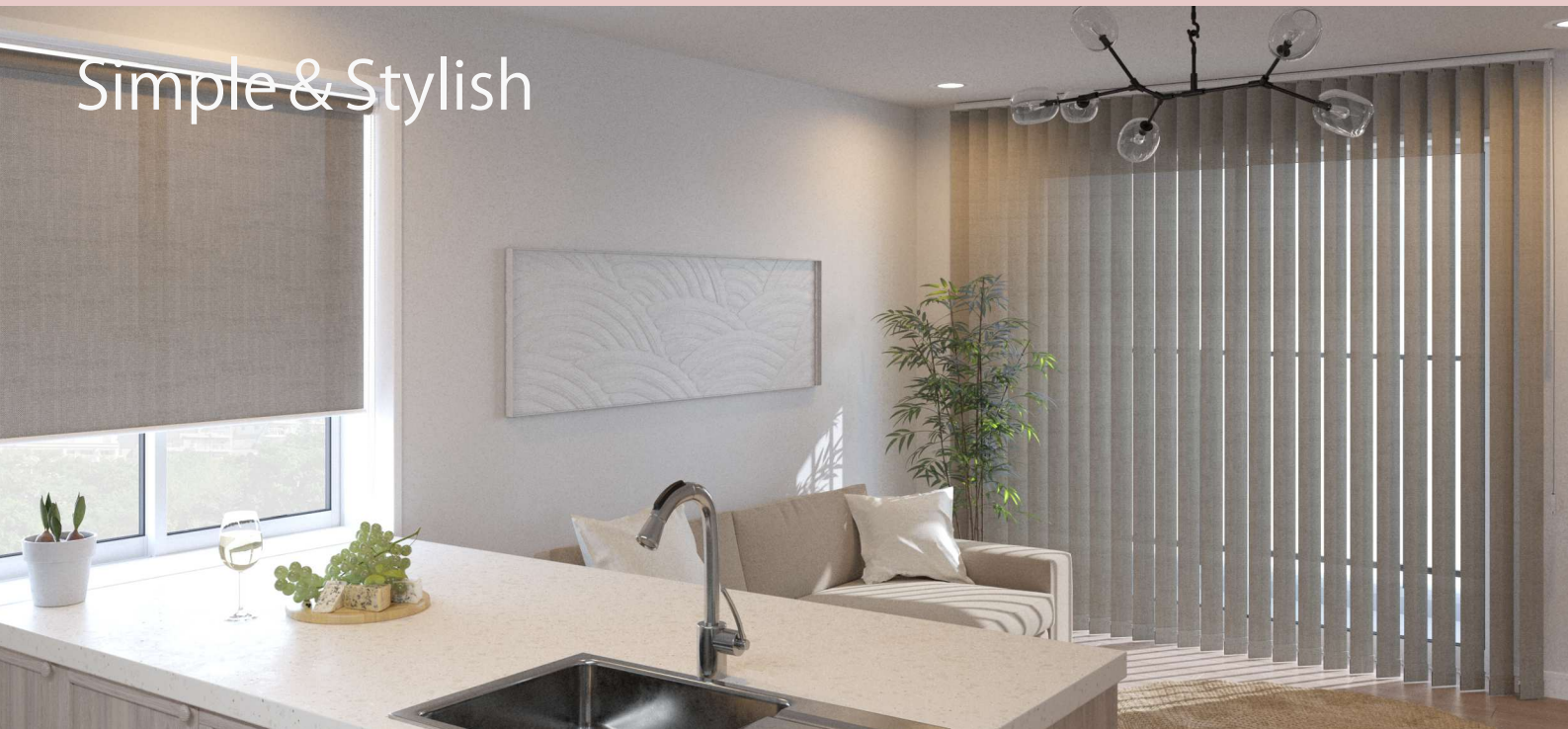

## 01 | 洗練された縦ラインのデザイン

スタイリッシュな縦のラインとシンプルなデザインが、空間に広がりを感じさせてくれます。また、ルーバー越しに入る美しい光が心を癒し、やすらぎの空間を演出します。



## 02 | 細やかな調光機能

日射しの強さや太陽の動きに応じて、スラットの向きや角度を調整。心地よい明るさをキープします。

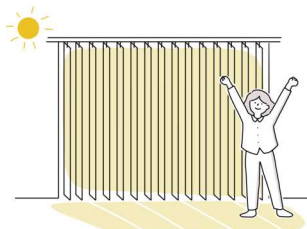

光をまっすぐに採り入れる

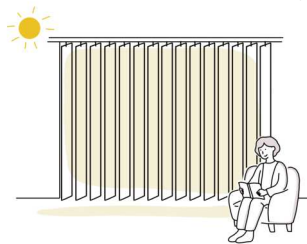

やわらかな光を採り入れる

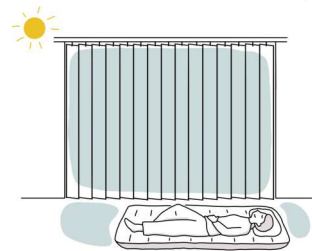

光を遮る

## 03 | 出入りしやすい横方向の開閉

カーテンのように横方向に開閉できるので、掃き出し窓の出入りに便利です。

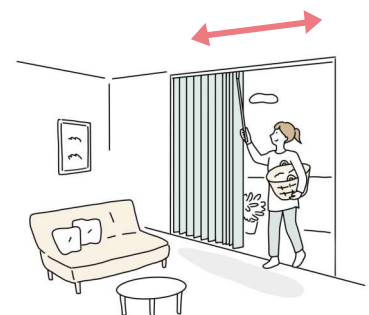

# 01 生地を選ぶ …5柄 32 アイテムから選べます

check!

## 生地の色・質感をチェックしよう！ ▶詳しくは P4～P8 へ

似たようなカラーでも、質感だけで印象が大きく変わります。  
色だけでなく生地の質感にもこだわって、お気に入りを選びましょう。

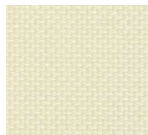

ココロン遮熱  
TV-1532  
プレーンな質感



ディアリオ  
TV-1712  
ざっくりした質感

check!

## 生地の機能をチェックしよう！ ▶詳しくは P9 へ

さまざまな機能をもつ生地があるので、お部屋の配置や用途にあわせて選びましょう。

- ・ご家庭の洗濯機で洗える「ウォッシュャブル」
- ・日射熱を遮り、省エネ効果も期待できる「遮熱」
- ・家具や床材の日焼けを軽減する「UVカット」
- ・火源に接しても燃え広がりにくい「防災」



check!

## 生地の透過性・遮光性をチェックしよう！ ▶詳しくは P9 へ

お部屋の用途にあった透過性の生地を選ぶと心地よく過ごせます。  
昼夜の「外からの見え方」や「室内の明るさ」に配慮しましょう。



〈採光〉  
ココロン遮熱  
TV-1532



〈プライバシー〉  
ディアリオ  
TV-1712



〈遮光〉  
ディアリオ遮光  
TV-1742

check!

## 共通柄のロールスクリーンとコーディネートを検討しよう！

ロールスクリーンと共通の色柄がラインナップされています。

小窓にはすっきり納まるロールスクリーン、掃き出し窓には出入りしやすいパーチカルブラインドというように、ひとつのお部屋に異なる製品を組み合わせると、デザイン性と使い勝手がグッとUPします。

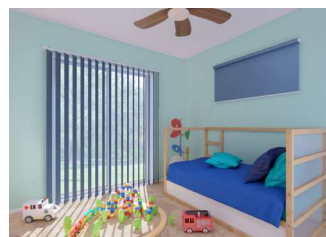

# 02 操作方法を選ぶ …2種類から選べます ▶詳しくは P10～P13 へ

〈コード操作〉

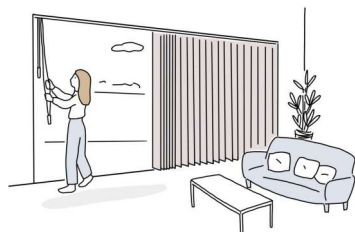

- ・スラットの角度調整をチルトボールで、製品の開閉をドライブコードで操作します。
- ・移動せずその場で開閉できるので、幅の大きな窓におすすめ。

〈ボタン操作〉



- ・スラットの角度調整と製品の開閉をボタンで操作します。
- ・手軽に開け閉めできるので、出入りの多い窓におすすめ。
- ・ループ状のコードがないため、お子さまやペットのいるご家庭でも安心してお使いいただけます。

# Dearlio

## ディアリオ

ざっくりとした風合いとニュートラルなカラーが、どんなお部屋にも品よくフィット。  
共通柄のロールスクリーンとコーディネートすると、おしゃれで使いやすい窓まわりになります。

生地組成 たて糸：ポリエステル100%  
よこ糸：ポリエステル100%

生地透過性 プライバシー (P9 参照)



※青字はウォッシュャブル生地の色番です。

RS …ロールスクリーン共通柄  
下段色番：ロールスクリーン



腰高窓：ロールスクリーン TR-1717 / 掃き出し窓：パーチカルブラインド TV-1717 ストーン



TV-1717 ストーン

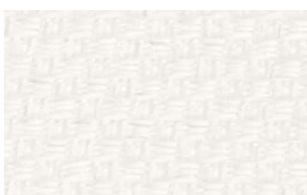

TV-1711 ニベア  
RS TR-1211/1711

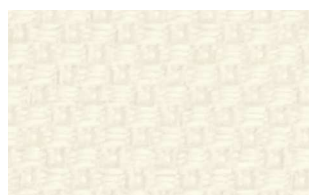

TV-1712 メリン  
RS TR-1212/1712

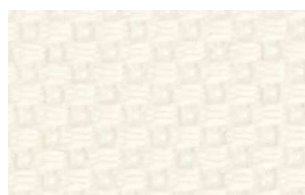

TV-1713 カシミヤ  
RS TR-1213/1713



TV-1714 ビュア  
RS TR-1214/1714

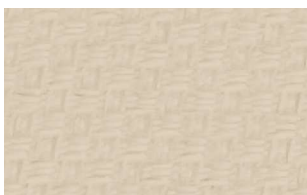

TV-1715 コルク  
RS TR-1215/1715



TV-1716 サンド  
RS TR-1216/1716



TV-1717 ストーン  
RS TR-1217/1717



TV-1718 ココア  
RS TR-1218/1718

### ディアリオ 価格表

単位：円（税抜）

高さ (cm)	幅 30 ~ 120	121 ~ 160	161 ~ 200	201 ~ 240	241 ~ 280	281 ~ 320	321 ~ 360	361 ~ 400
40 ~ 100	24,000	30,000	33,300	38,100	43,200	46,900	50,300	55,700
101 ~ 140	31,200	35,800	38,700	43,800	53,000	57,600	64,800	71,500
141 ~ 180	33,100	38,100	42,700	49,000	57,000	62,300	70,100	77,700
181 ~ 220	35,000	40,400	46,000	53,500	61,300	67,100	76,200	84,600
221 ~ 260	37,400	43,600	49,200	57,400	66,000	72,700	82,100	91,300
261 ~ 300	39,400	46,100	52,400	61,200	71,000	77,700	87,800	98,000
301 ~ 350	45,300	52,500	59,300	67,100	74,100	85,300	92,100	99,200
351 ~ 400	47,700	55,600	62,900	71,500	79,100	91,000	98,500	

・コード操作・両開きの場合、幅 50cm からの製作となります。  
・ボタン操作の場合、高さは 300cm まで（赤枠内）の製作となります。

### 〈ディアリオ〉

ナチュラルにもシックにも使える絶妙な素材感。  
光の当たり方によって多彩な表情を楽しめます。  
ファブリックならではの豊かな風合いをもつ生地です。



上質だけどリラックス感もある、おしゃれな生地です

# Dearlio 遮光

## ディアリオ 遮光

やすらぎの空間を演出する、ざっくりした風合いの遮光生地。  
共通柄のロールスクリーンとコーディネートしても素敵です。

生地組成 たて糸：ポリエステル 100%  
よこ糸：ポリエステル 100%

生地透過性 遮光 (P9 参照)



※青字はウォッシュャブル生地の色番です。

RS …ロールスクリーン共通柄  
下段色番：ロールスクリーン



TV-1745 コルク



TV-1745 コルク

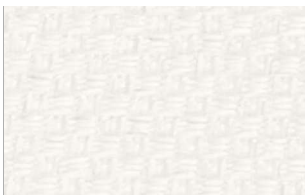

TV-1741 ニベア  
RS TR-1141/1741 遮光 2 級

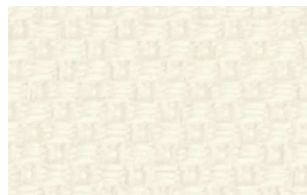

TV-1742 メリノ  
RS TR-1142/1742 遮光 2 級

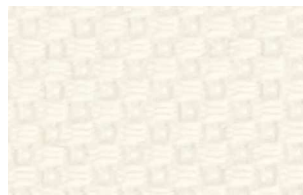

TV-1743 カシミア  
RS TR-1143/1743 遮光 2 級



TV-1744 ピュア  
RS TR-1144/1744 遮光 2 級



TV-1745 コルク  
RS TR-1145/1745 遮光 2 級



TV-1746 サンド  
RS TR-1146/1746 遮光 2 級



TV-1747 ストーン  
RS TR-1147/1747 遮光 1 級



TV-1748 ココア  
RS TR-1148/1748 遮光 1 級

### ディアリオ 遮光 価格表

単位：円 (税抜)

高さ (cm) 幅	30 ~ 120	121 ~ 160	161 ~ 200	201 ~ 240	241 ~ 280	281 ~ 320	321 ~ 360	361 ~ 400
40 ~ 100	27,300	34,300	38,300	43,900	49,400	53,900	57,800	64,000
101 ~ 140	35,600	40,800	44,100	49,900	60,300	67,900	76,500	84,700
141 ~ 180	37,800	43,700	49,100	55,700	65,600	73,900	83,300	92,500
181 ~ 220	40,300	46,600	53,200	61,400	71,100	80,000	91,000	101,200
221 ~ 260	43,100	50,500	57,400	67,200	76,900	87,100	98,500	109,700
261 ~ 300	45,800	53,700	61,100	71,900	83,200	93,500	105,800	118,400
301 ~ 350	54,000	62,800	71,300	80,900	89,400	103,100	111,500	120,200
351 ~ 400	57,300	66,700	75,900	86,400	95,800	110,600	119,800	

### 〈ディアリオ 遮光〉

ナチュラルにもシックにも使える絶妙な素材感。  
光の当たり方によって多彩な表情を楽しめます。  
ファブリックならではの豊かな風合いをもつ生地です。



上質だけどリラックス感もある、おしゃれな生地です

- ・コード操作・両開きの場合、幅 50cm からの製作となります。
- ・ボタン操作の場合、高さは 300cm まで (赤枠内) の製作となります。

特長・選び方

生地ラインナップ・価格表

生地の性能・透過性

構造・操作方法

採寸・納まり

取付け・取外し

メンテナンス

オプション

安全対策

発注方法

# Cocorun 遮熱

## ココルン 遮熱

窓から侵入する熱エネルギーを効果的にカット。快適な室内環境をつくるお手伝いをします。  
ご家庭で洗えるウォッシュャブル生地もご用意しました。

生地組成 たて糸：ポリエステル100%  
よこ糸：ポリエステル100%

生地透過性 採光(P9参照)



※青字はウォッシュャブル生地の色番です。



腰高窓：ロールスクリーン TR-1533 / 掃き出し窓：パーチカルブラインド TV-1533 ベージュ

RS …ロールスクリーン共通柄  
下段色番：ロールスクリーン

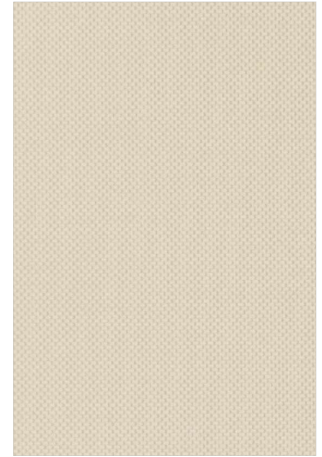

TV-1533 ベージュ

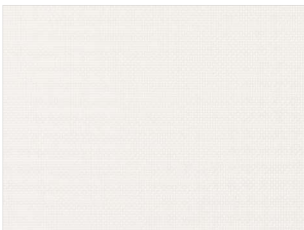

TV-1531 ホワイト  
RS TR-1031/1531

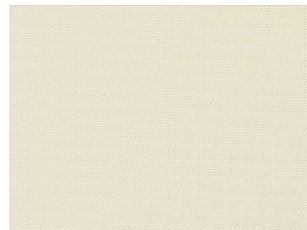

TV-1532 クリーム  
RS TR-1032/1532

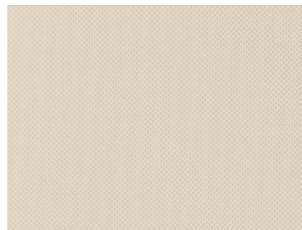

TV-1533 ベージュ  
RS TR-1033/1533

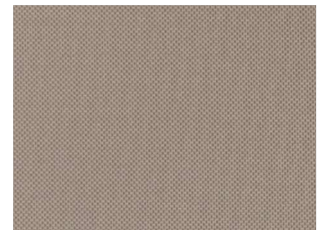

TV-1534 カフェラテ  
RS TR-1034/1534

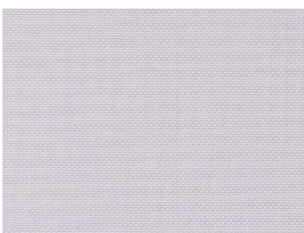

TV-1536 スモーク  
RS TR-1036/1536

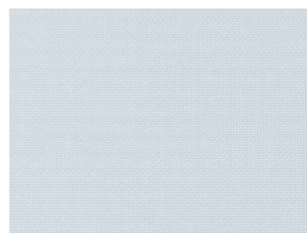

TV-1537 ベビーブルー  
RS TR-1037/1537

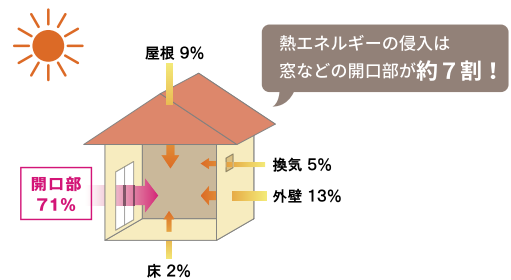

外からの熱エネルギーの侵入を軽減

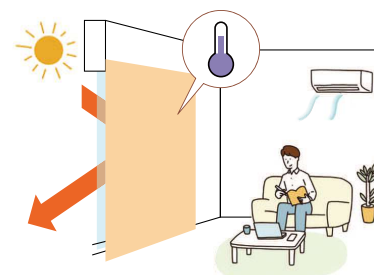

### ココルン 遮熱 価格表

		単位：円（税抜）							
高さ (cm)	幅	30 ~ 120	121 ~ 160	161 ~ 200	201 ~ 240	241 ~ 280	281 ~ 320	321 ~ 360	361 ~ 400
40 ~ 100		23,800	29,700	33,000	37,700	42,800	46,400	49,800	55,100
101 ~ 140		30,900	35,400	38,300	43,300	52,500	57,000	64,100	70,800
141 ~ 180		32,800	37,700	42,200	48,500	56,400	61,700	69,400	76,900
181 ~ 220		34,700	40,000	45,500	53,000	60,700	66,400	75,500	83,700
221 ~ 260		37,100	43,100	48,700	56,900	65,300	71,900	81,300	90,400
261 ~ 300		39,100	45,700	51,900	60,600	70,300	76,900	86,900	97,000
301 ~ 350		44,900	52,000	58,700	66,400	73,400	84,500	91,200	98,200
351 ~ 400		47,200	55,000	62,300	70,800	78,300	90,100	97,600	

・コード操作・両開きの場合、幅 50cm からの製作となります。  
・ボタン操作の場合、高さは 300cm まで（赤枠内）の製作となります。

# Cocorun 防災

## ココルン 防災

防災加工で安心をプラス。高層ビルや病院などでは使用が義務づけられています。  
小さな火源に接しても燃え広がりにくいので安心です。

生地組成 たて糸：ポリエステル 100%  
よこ糸：ポリエステル 100%

生地透過性 採光(P9 参照)



小窓：ロールスクリーン TR-1046 / 掃き出し窓：パーチカルブラインド TV-1046 パールグレー

RS …ロールスクリーン共通柄  
下段色番：ロールスクリーン

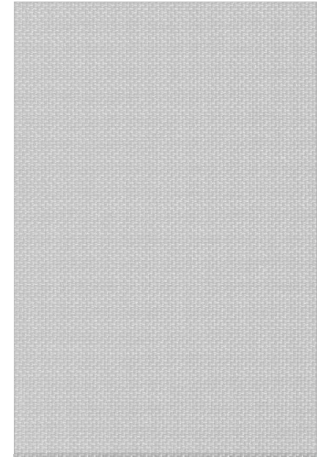

TV-1046 パールグレー

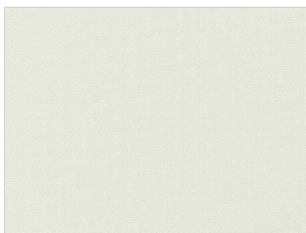

TV-1041 ココ  
RS TR-1041

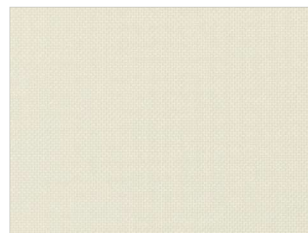

TV-1042 クリーム  
RS TR-1042

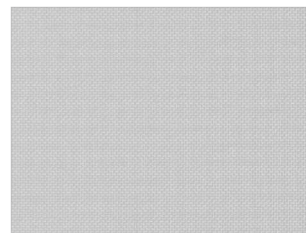

TV-1046 パールグレー  
RS TR-1046



TV-1052 カフェラテ  
RS TR-1052

### ココルン 防災 価格表

単位：円（税抜）

高さ (cm)	幅 30 ~ 120	121 ~ 160	161 ~ 200	201 ~ 240	241 ~ 280	281 ~ 320	321 ~ 360	361 ~ 400
40 ~ 100	23,800	29,700	33,000	37,700	42,800	46,400	49,800	55,100
101 ~ 140	30,900	35,400	38,300	43,300	52,500	57,000	64,100	70,800
141 ~ 180	32,800	37,700	42,200	48,500	56,400	61,700	69,400	76,900
181 ~ 220	34,700	40,000	45,500	53,000	60,700	66,400	75,500	83,700
221 ~ 260	37,100	43,100	48,700	56,900	65,300	71,900	81,300	90,400
261 ~ 300	39,100	45,700	51,900	60,600	70,300	76,900	86,900	97,000
301 ~ 350	44,900	52,000	58,700	66,400	73,400	84,500	91,200	98,200
351 ~ 400	47,200	55,000	62,300	70,800	78,300	90,100	97,600	

・コード操作・両開きの場合、幅 50cm からの製作となります。  
・ボタン操作の場合、高さは 300cm まで（赤枠内）の製作となります。

特長・選び方

生地ラインナップ・価格表

生地の性能・透過性

構造・操作方法

採寸・納まり

取付け・取外し

メンテナンス

オプション

安全対策

発注方法

# Nemuro

## ネムロ [遮光2級]

日射しを遮り、夜間は外からの視線をカットします。

寝室やホームシアター、プライバシーを守りたいリビングにもおすすめ。

生地組成 たて糸：ポリエステル 100%

よこ糸：ポリエステル 100%

生地透過性 遮光 (P9参照)



RS …ロールスクリーン共通柄  
下段色番：ロールスクリーン



掃き出し窓：パーチカルブラインド TV-1108 / 小窓：ロールスクリーン TR-1108 ネムロブルー

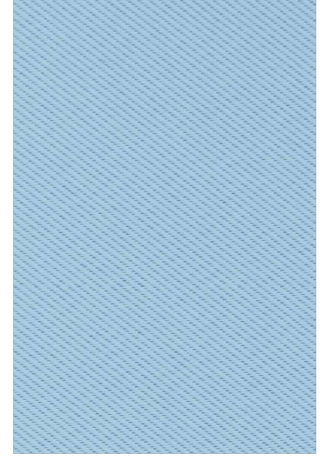

TV-1108 ネムロブルー

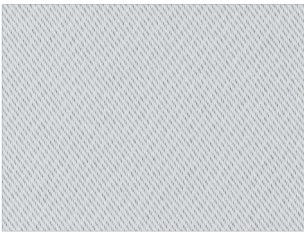

TV-1101 ネムロパール  
RS TR-1101



TV-1102 ネムロアイボリー  
RS TR-1102

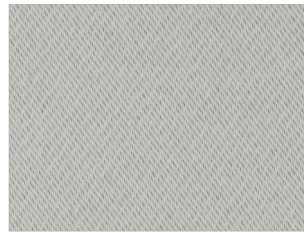

TV-1103 ネムログレイジュ  
RS TR-1103

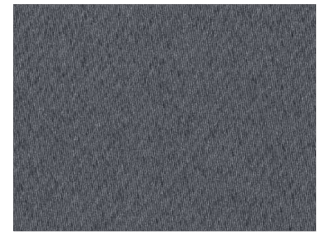

TV-1104 ネムロブラック  
RS TR-1104



TV-1108 ネムロブルー  
RS TR-1108



TV-1109 ネムロブラウン  
RS TR-1109

### ネムロ [遮光2級] 価格表

単位：円 (税抜)

高さ (cm)	幅	30 ~ 120	121 ~ 160	161 ~ 200	201 ~ 240	241 ~ 280	281 ~ 320	321 ~ 360	361 ~ 400
40 ~ 100		23,800	29,700	33,000	37,700	42,800	46,400	49,800	55,100
101 ~ 140		30,900	35,400	38,300	43,300	52,500	57,000	64,100	70,800
141 ~ 180		32,800	37,700	42,200	48,500	56,400	61,700	69,400	76,900
181 ~ 220		34,700	40,000	45,500	53,000	60,700	66,400	75,500	83,700
221 ~ 260		37,100	43,100	48,700	56,900	65,300	71,900	81,300	90,400
261 ~ 300		39,100	45,700	51,900	60,600	70,300	76,900	86,900	97,000
301 ~ 350		44,900	52,000	58,700	66,400	73,400	84,500	91,200	98,200
351 ~ 400		47,200	55,000	62,300	70,800	78,300	90,100	97,600	

・コード操作・両開きの場合、幅 50cm からの製作となります。

・ボタン操作の場合、高さは 300cm まで (赤枠内) の製作となります。

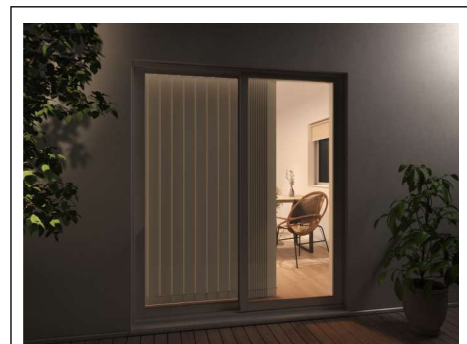

遮光2級 遮光率：99.80%以上

生地の機能 | 下記マークの機能付き生地をラインナップ。快適な室内環境づくりをお手伝いいたします。



洗濯機で丸洗いできる生地です。  
ご家庭の洗濯機で洗うことができます。  
※生地品番は青字表記になります。



防炎認定品です。  
消防法施行規則に基づく防炎性能試験に合格したことを示すマークです。  
(ボトムウエイトに縫い付けてあります。)



遮熱効果のある生地です。  
特殊な糸の効果により日射熱を反射し遮熱効果を高めた生地です。



UV カット効果のある生地です。  
Lv.1 : 70.0%以上  
Lv.2 : 90.0%以上  
Lv.3 : 95.0%以上



遮光率 99.40%以上の遮光性の高い生地です。  
(JIS-L1055A 法)  
遮光 1 級 99.99%以上  
遮光 2 級 99.80%以上 99.99%未満

生地の透過性 | 確認方法：室外で窓から1m程度離れた位置から撮影。光の漏れ方と室内の見え方を確認。 ※天候、環境により見え方は異なります。

採光  
ココロン (遮熱・防炎)

プライバシー  
ディアリオ

遮光  
ディアリオ遮光・ネムロ

昼



中にある物の形がぼんやりとわかる。

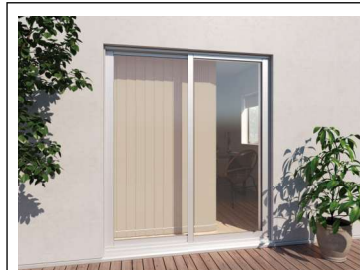

中にある物の形はほぼわからない。

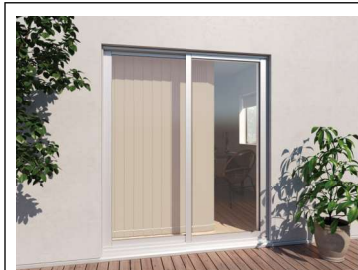

遮光 1 級 遮光率：99.99%以上  
遮光 2 級 遮光率：99.80%以上

透けにくい

夜

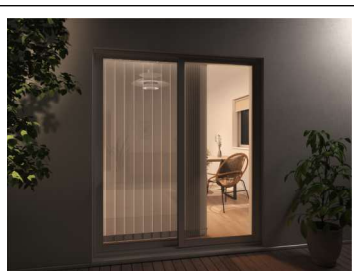

中にある物の形はわかるが色はわからない。

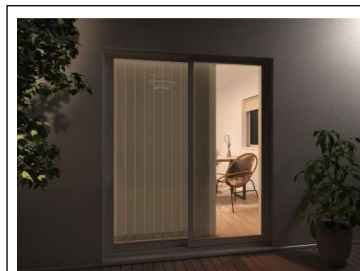

中にある物の影がぼんやりとわかる。

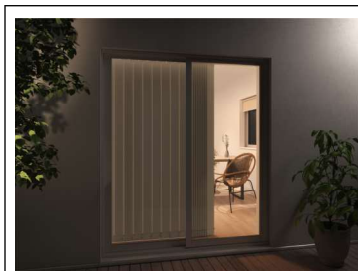

遮光 1 級 遮光率：99.99%以上  
遮光 2 級 遮光率：99.80%以上

コード操作 操作方法

「スラットの角度調整」はチルトポールで、「製品の開閉」はドライブコードで行います。

スラットの角度調整

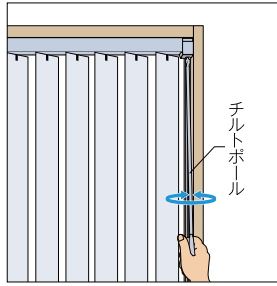

チルトポールを回転させてスラットの角度を調整します。

製品の開閉

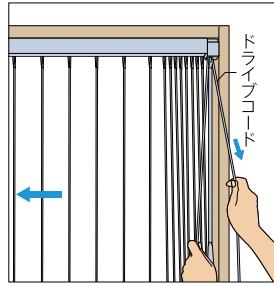

ドライブコードをゆっくりと下に引き、開閉を行います。

※ドライブコードを早く引くとスラットが勢よく移動し、スラットがバラつき、たたみ込みがきれいにできなくなりますのでゆっくりと操作をしてください。

コード操作 構造と部品

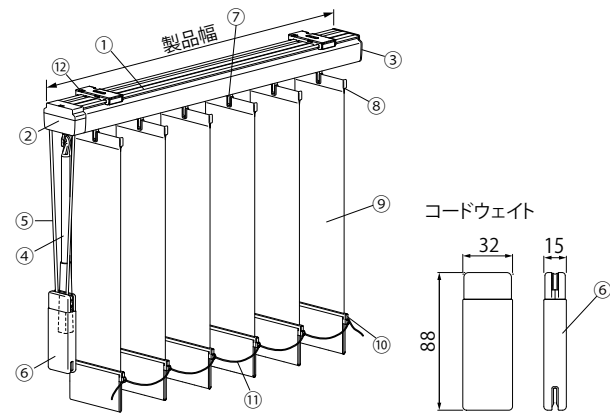

側面図 (単位: mm)

[天井付け(ブラケット付け)]

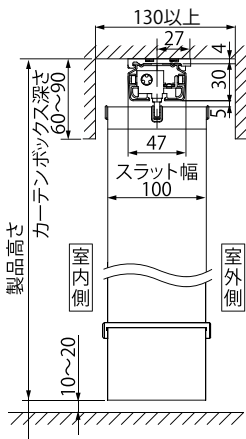

[正面付け(ブラケット付け)]

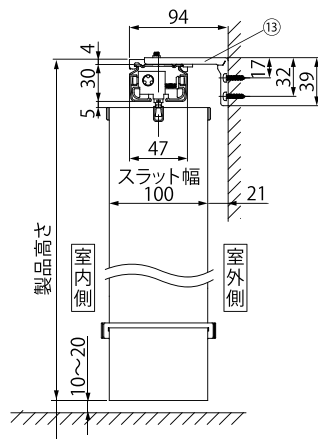

取付けブラケット (単位: mm)

天井付け用

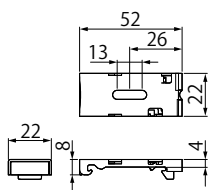

正面付け用

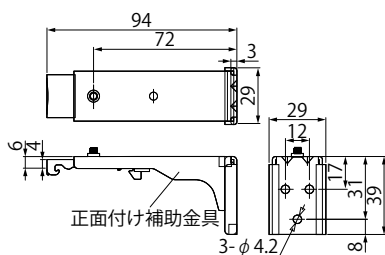

部品仕様

部品名	材質
①ハンガーレール	アルミ押し形材
②操作部	樹脂成形品
③エンド部	樹脂成形品
④チルトポール	アルミ押し形材・樹脂成形品
⑤ドライブコード	化学繊維
⑥コードウエイト	樹脂成形品 他
⑦ランナー	樹脂成形品
⑧スラットハンガー	樹脂成形品
⑨スラット	ポリエステル
⑩バランスウエイト	樹脂成形品・鋼板プレス成形品
⑪ボトムコード	樹脂成形品・化学繊維
⑫取付けブラケット	ステンレス・樹脂成形品
⑬正面付け補助金具	ステンレス・鋼板プレス成形品

製作可能寸法

※幅(W)・高さ(H)ともに1cm単位で製作

製品幅 (W)	30 (50※) ~ 400cm
製品高さ (H)	40 ~ 400cm

※両開きの場合、幅50cmからの製作となります。

部品色



オフホワイト

ダークブラウン

付属個数 (単位: cm)

製品幅	ブラケット個数
30~100	2個
101~200	3個
201~300	4個
301~400	5個

コード操作 チルトポール・ドライブコードの長さ

(単位:cm)

製品高さ	チルトポールの長さ	ドライブコードの長さ
40~ 60	30	30
61~ 80	30	50
81~140	30	60
141~160	30	80
161~180	40	100
181~200	60	120
201~220	80	140
221~240	100	160
241~260	120	180
261~280	140	200
281~300	160	220
301~320	180	240
321~340	200	260
341~360	220	280
361~380	240	300
381~400	260	320

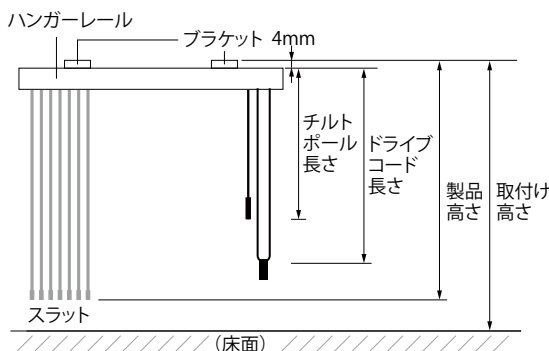

※チルトポールの長さは、上記寸法の中から指定することもできます。  
 ※ドライブコードの長さは、10mm単位で指定することもできます。

コード操作 製品幅とスラット端部寸法・収まり

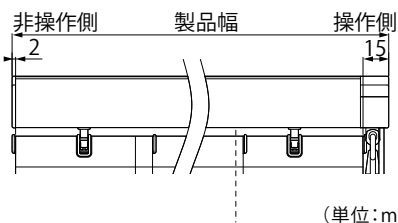

(単位:mm)

製品 (スラット) をたたみ込んだ時のスラットの停止位置について  
 製品の構造上、スラットをたたみ込んだ時、スラットは製品端部までたたみ込まれません。

※製品の構造上、全閉時やたたみ込んだ時のスラットは、右記位置で停止します。ただし、スラットの停止位置は、スラット幅、操作方法、納まりなどによって異なります。

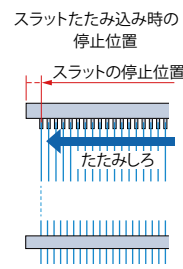
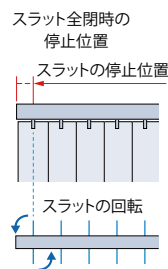

コード操作 たたみしろ寸法

製品幅などにより、たたみしろ寸法が異なります。  
 また、下記のたたみしろ寸法は計算値のため、実際の寸法と誤差が生じる場合があります。目安としてご使用ください。

片開き

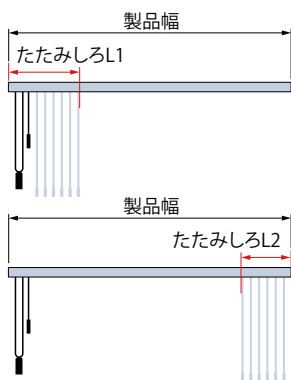

L1:操作側のたたみしろ  
 L2:非操作側のたたみしろ

たたみしろ寸法目安

(単位:mm)

スラット幅 \ 製品幅	300	600	900	1200	1500	1800	2100	2400	2700	3000	3300	3600	3900	4000
操作側とたたみ込み側が同一の場合 (L1)	125	150	180	205	230	260	285	310	340	365	390	420	445	455
操作側とたたみ込み側が異なる場合 (L2)	100	130	155	180	210	235	260	290	315	340	370	395	420	430

両開き (両納まり)

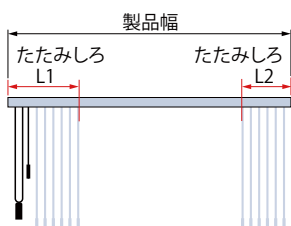

L1:操作側のたたみしろ  
 L2:非操作側のたたみしろ

たたみしろ寸法目安

(単位:mm)

スラット幅 \ 製品幅	500	600	900	1200	1500	1800	2100	2400	2700	3000	3300	3600	3900	4000
操作側 (L1)	120	125	140	155	165	180	195	205	220	235	245	260	275	275
非操作側 (L2)	100	105	115	130	145	155	170	185	195	210	225	235	250	255

特長・選び方

生地ラインナップ・価格表

生地の性能・透過性

構造・操作方法

採寸・納まり

取付け・取外し

メンテナンス

オプション

安全対策

発注方法

ボタン操作 操作方法

「スラットの角度調整」、「製品の開閉」ともにボタンで行います。

スラットの角度調整

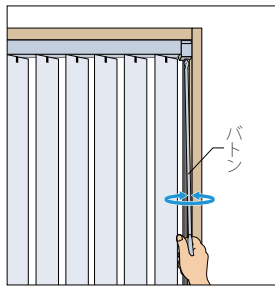

ボタンを回転させてスラットの角度を調整します。

製品の開閉

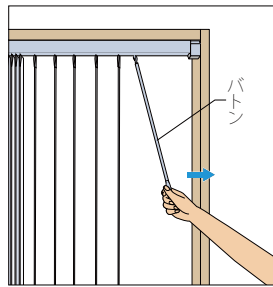

ボタンを開方向（または閉方向）へ引くことで開閉を行います。

※ボタンを早く引くとスラットが勢いよく移動し、スラットがバラつき、たたみ込みがきれいにできなくなりますのでゆっくりと操作をしてください。

ボタン操作 構造と部品

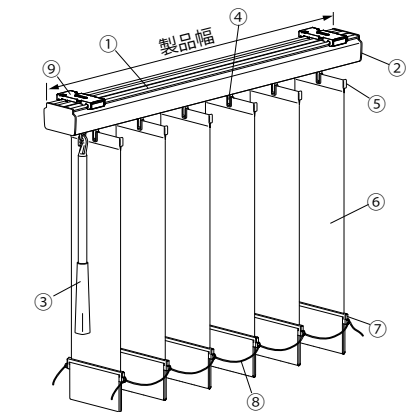

(図は片ボタンの場合)

部品仕様

部品名	材質
①ハンガーレール	アルミ押し形材
②エンド部	樹脂成形品
③ボタン	アルミ押し形材・樹脂成形品
④ランナー	樹脂成形品
⑤スラットハンガー	樹脂成形品
⑥スラット	ポリエステル
⑦バランスウエイト	樹脂成形品・鋼板プレス成形品
⑧ボトムコード	樹脂成形品・化学繊維
⑨取付けブラケット	ステンレス・樹脂成形品
⑩正面付け補助金具	ステンレス・鋼板プレス成形品

側面図 (単位: mm)

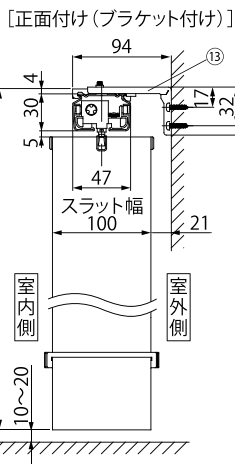
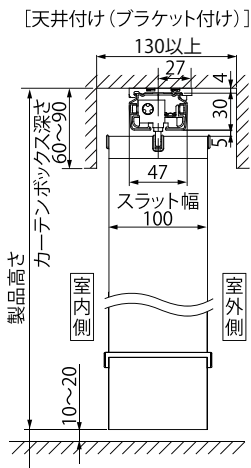

製作可能寸法

※幅(W)・高さ(H)ともに1cm単位で製作

製品幅 (W)	30 ~ 400cm
製品高さ (H)	40 ~ 300cm

部品色 ※画像はコード操作です。



オフホワイト

ダークブラウン

取付けブラケット (単位: mm)

天井付け用

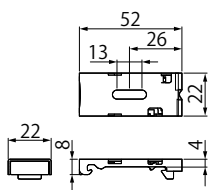

正面付け用

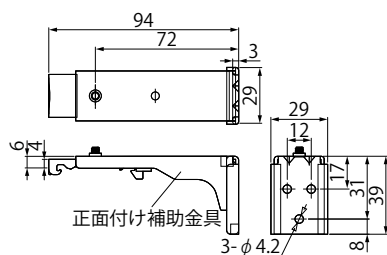

付属個数 (単位: cm)

製品幅	ブラケット個数
30~100	2個
101~200	3個
201~300	4個
301~400	5個

バトン操作 バトンの長さ

(単位：cm)

製品高さ	バトンの長さ
40 ~ 160	30
161 ~ 180	40
181 ~ 200	60
201 ~ 220	80
221 ~ 240	100
241 ~ 260	120
261 ~ 280	140
281 ~ 300	160

※バトンの長さは、上記寸法の中から指定することもできます。

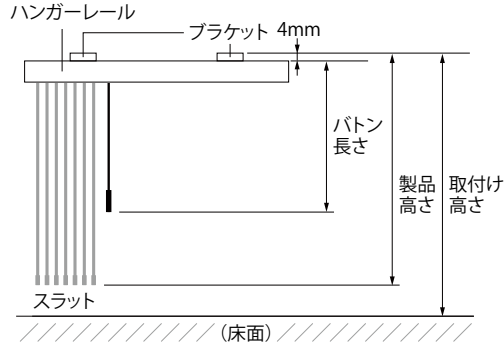

バトン操作 製品幅とスラット端部寸法・納まり

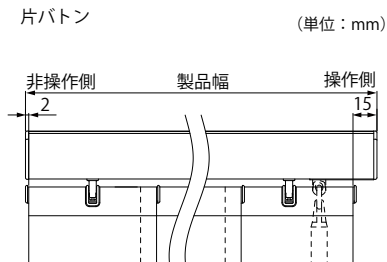

※片バトンは、右操作の場合、全閉時にバトンはスラットの裏に隠れます。左操作の場合、全閉時はバトンがスラットの上に重なります。

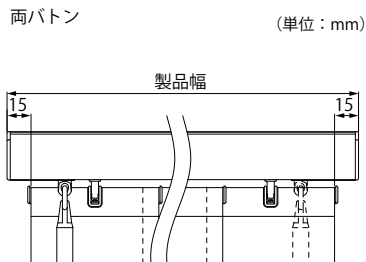

※両バトンは、全閉時に右操作のボタンはスラットの裏に隠れます。左側のボタンはスラットの上に重なります。  
 ※両バトンの場合、製品の構造上たたみ込んだ際、左右とも端から1番目と2番目のスラット間に隙間が生じます。

製品(スラット)をたたみ込んだ時のスラットの停止位置について製品構造上、スラットをたたみ込んだ時、スラットは製品端部までたたみ込まれません。

製品の構造上、全閉時たたみ込んだ時のスラットは下記位置で停止します。ただし、スラットの停止位置は、スラット幅、操作方法、納まりなどによって異なります。

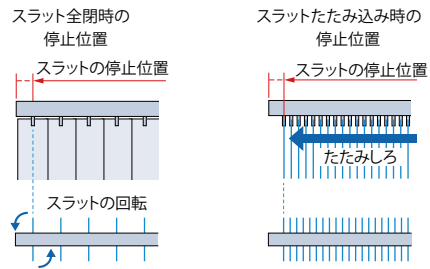

バトン操作 たたみしろ寸法

製品幅などにより、たたみしろ寸法が異なります。また、下記のたたみしろ寸法は計算値のため、実際の寸法と誤差が生じる場合があります。目安としてご使用ください。

片バトン(片開き)

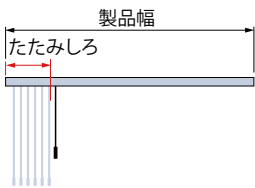

たたみしろ寸法目安

(単位：mm)

製品幅 \ スラット幅	300	600	900	1200	1500	1800	2100	2400	2700	3000	3300	3600	3900	4000
100mm	100	130	155	180	210	235	260	290	315	340	370	395	420	430

両バトン(片開き)

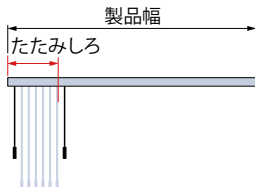

たたみしろ寸法目安

(単位：mm)

製品幅 \ スラット幅	300	600	900	1200	1500	1800	2100	2400	2700	3000	3300	3600	3900	4000
100mm	150	175	200	230	255	280	310	335	360	390	415	440	470	475

## 採寸方法

下図の取付け方に合わせて「製品幅」・「製品高さ」をご指定ください。  
 ※製品サイズは、幅・高さともに1cm単位での製作になります。

## [サイズの測り方]

## ■ 窓枠を覆う場合

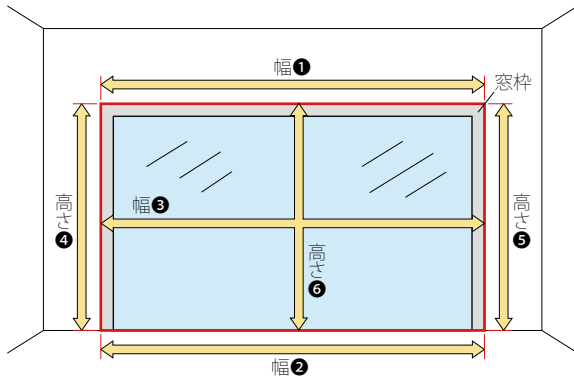

## ■ 窓枠内に取付ける場合

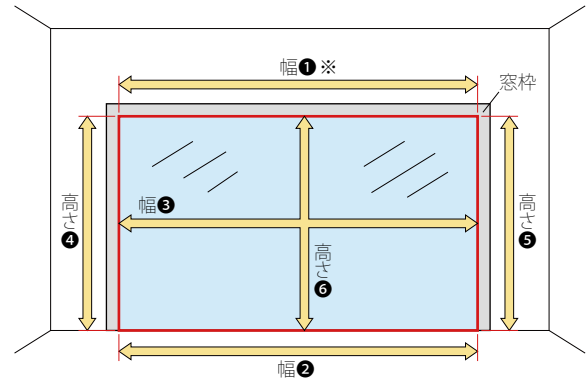

※幅①：製品本体の取付け面

製品幅	窓枠を覆う場合	： 窓枠の上部（幅①）、下部（幅②）、中央部（幅③）の3カ所の外側を測定し、最も大きい寸法以上を製品幅としてご指定ください。 ※窓枠の内側にたたみしろを残したくない場合は、「窓枠の内側にたたみしろを残さない場合の製品幅の算出方法（P.15）」をご覧ください。
	窓枠内に取付ける場合	： 窓枠の上部（幅①）、下部（幅②）、中央部（幅③）の3カ所の内側を測定し、最も小さい寸法から <u>1cm以上 引いて製品幅をご指定ください。</u>
製品高さ	窓枠を覆う場合	： 窓枠の左部（高さ④）、右部（高さ⑤）、中央部（高さ⑥）の3カ所の外側を測定し、下記の[取付け方]に合わせて製品高さをご指定ください。 スラットの下部位置は床面より1~2cm短くしてください。
	窓枠内に取付ける場合	： 窓枠の左部（高さ④）、右部（高さ⑤）、中央部（高さ⑥）の3カ所の内側を測定し、最も小さい寸法から <u>1~2cm短くしてください。</u>  ※床面にカーペットを敷く場合は毛足の長さも考慮して、製品高さをさらに短くしてください。 ※製品高さにブラケットの厚み（4mm）は含まれます。

## ■ 窓枠を覆う場合

—: ブラケット  
 ■: 正面付け補助金具

## 壁面に正面付け

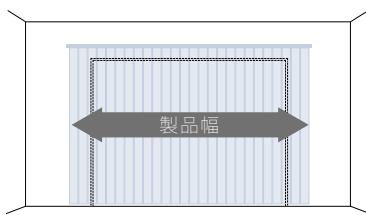

## 正面付け

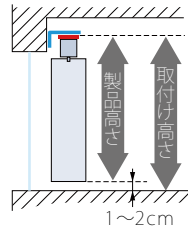

## 天井への取付け

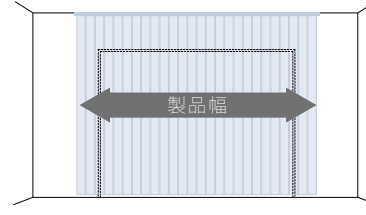

## 天井付け

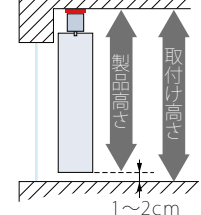

## カーテンボックス内への取付け

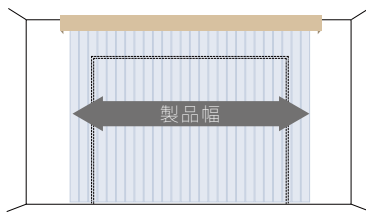

## 天井付け

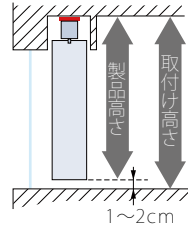

## 窓枠内に天井付け

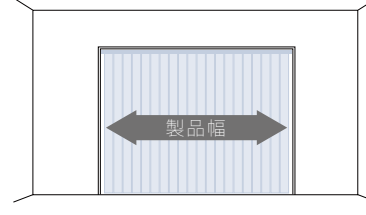

## 天井付け(ブラケット付け)

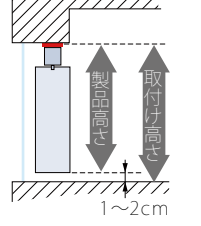

## 窓枠の内側にたたみしろを残さない場合の製品幅寸法の算出方法

下記は **計算操作** のため、実際の寸法と誤差が生じる場合があります。 **目安として** ご使用ください。

### コード操作

#### 片開き (単位: mm)

操作側とたたみ込み側が**同一**の場合

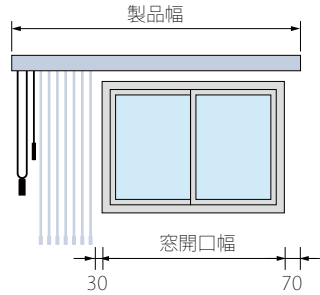

操作側とたたみ込み側が**異なる**場合

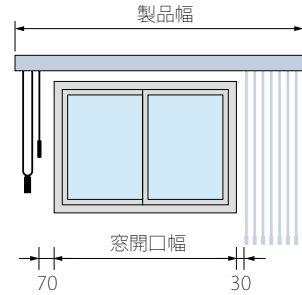

製品幅の計算式

操作側とたたみ込み側が <b>同一</b> の場合	操作側とたたみ込み側が <b>異なる</b> 場合
窓開口幅×1.10+219	窓開口幅×1.10+193

#### 両開き (両納まり) (単位: mm)

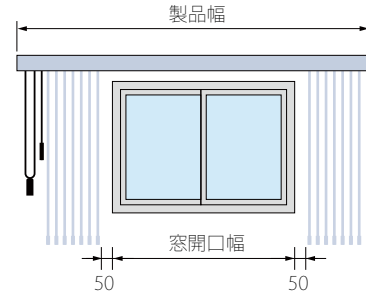

製品幅の計算式

両開き (両納まり)
窓開口幅×1.10+304

### バトン操作

#### 片バトン (片開き) (単位: mm)

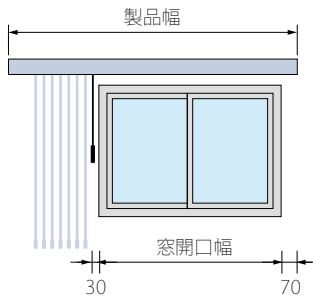

製品幅の計算式

片バトン
窓開口幅×1.13+185
窓開口幅×1.10+192

#### 両バトン (片開き) (単位: mm)

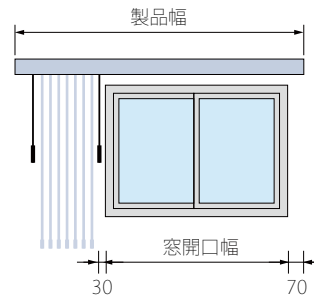

製品幅の計算式

両バトン
窓開口幅×1.13+227
窓開口幅×1.10+244

#### <コーナーに取付ける場合の製品幅の採寸方法>

コーナーの場合は、日射しが入る側を長く採寸してください。

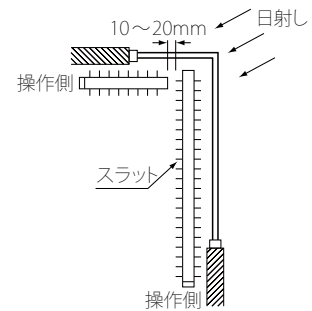

## 納まり

### コード操作

		操作位置：左	操作位置：右
片開き	右納まり		
	左納まり		
両開き	両納まり		

### バトン操作

#### 片バトン

スラットは、バトンと反対側にたたみ込まれます。

		操作位置：左	操作位置：右
片開き	[右納まり]		

#### 両バトン

左右どちらへもスラットをたたみ込めます。よく使う側を操作位置として指定してください。

		操作位置：左	操作位置：右
片開き			

### 2連取付仕様

片開きの製品を2台並べて両開きのように取付ける場合におすすめです。

製品接続部のスラットを重ねて、光漏れを防ぎます。

総ワイド8000mmまで製作可能。

左右の製品は別々に操作できるので、

使用シーンに合わせたフレキシブルな使い方ができます。

※コード操作 (片開き) のみの製作。

操作位置：左 操作位置：右  
片開き・左納まり 片開き・右納まり

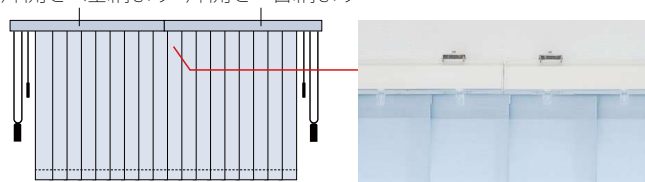

製品接続部分のスラットが重なり、光漏れを防ぎます。  
(重なり寸法：約10mm)

## 製品の取付け

## 1. ブラケットの取付け

ハンガーレールが水平になるよう注意しながらレールの端から60～80mm内側に取付けブラケットをビスで固定してください。

※取付けブラケットが3個以上の場合は、両端の取付けブラケット間を均等にした位置に取付けてください。

正面付け用

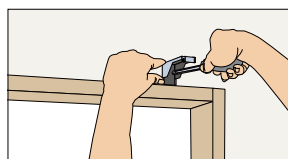

天井付け用

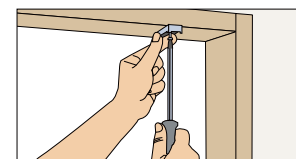

## 2. ハンガーレールの取付け

正面付け・天井付け

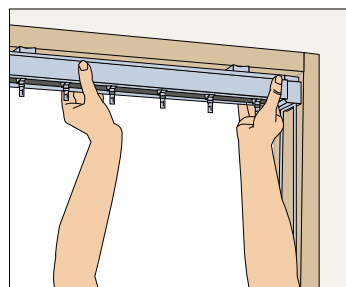

- ①取付けブラケットのスライドブロックを指で押し込んでください。
- ②ハンガーレールを両手で持ち、取付けブラケットの手前のツメにハンガーレールを引っ掛けてください。
- ③ハンガーレールを取付けブラケットに取付けた状態で左右のバランスを見て位置を決めてください。
- ④ハンガーレールを矢印の方向にもっていき、「カチッ」と音がするまで押し上げてください。
- ⑤すべての取付けブラケットに確実に固定されていることを確認してください。

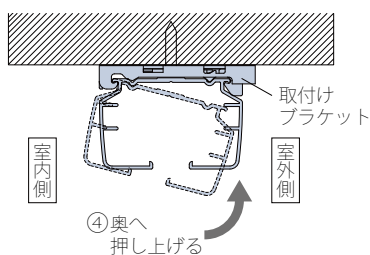
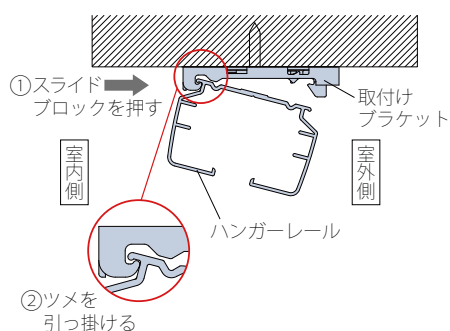

\*図は天井付け(ブラケット付け)

## 3. バトン(チルトポール)の取付け

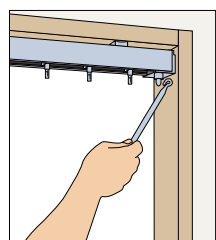

図はバトン操作の場合。

操作部についているフックにバトン(チルトポール)のフックを引っ掛けてください。

## 4. スラットの取付け

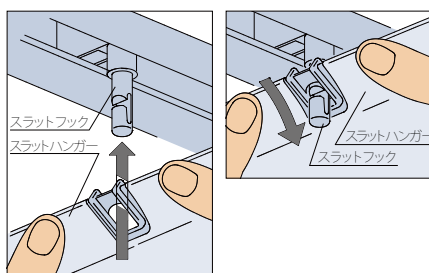

- ①スラットフックの表裏を確認し、スラットハンガーを下からフックに通します。
- ②スラットハンガーをフックに引っ掛けます。

## 注意

スラットフックには表裏があります。スラットの取付けを行う前に、チルトポール(バトン)を操作して図の向きに合わせてください。



## 5. ボトムコードの取付け

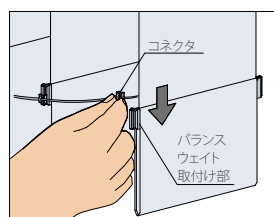

- ①スラットの向きを揃えてからボトムコードの取付けを行ってください。
- ②ボトムコードに付いているコネクタをバランスウェイトの取付け部を上から下に掛けてください。

## オプション |

### ■カーテンレール取付け金具

耐荷重：10kg

①バーチカルブラインドの取付けブラケットをカーテンレール取付け金具に仮止めしたうえで、カーテンレール（ダブル）に取付けます。位置を決めたら、バーチカルブラインドの取付けブラケットを固定します。

②取付けブラケットに、バーチカルブラインド本体を取付けます。

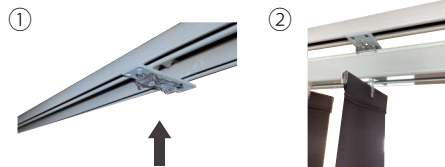

※注意点

- ・取付補助金具は、各製品の取付ブラケットの個数と同数であることを確認してください。
- ・カーテンレールのサイズ・形状などにより、取付補助金具が使えない(入らない)事があります。
- ・プラスチック製や伸縮式のレールには取付けることが出来ません。
- ・レールとレールの中心間隔が60mm以上無いとブラケットの取付けが出来ません。
- ・レール中心からレールのブラケット取付面まで約9cm以上の奥行が必要です。
- ・カーテンレールのブラケットが窓枠外の壁面に取付されており、窓枠が壁面より1cm以上出ている場合、スラットが窓枠に接触してしまう為、取付けが出来ません。

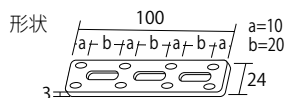

●材質(仕上げ)：スチール(白色焼付塗装)

●価格 2個入り 680円(税抜) 3個入り 1,020円(税抜)

## 安全対策 |

### ■脱着可能なコネクタ

無理な力が加わった際にコネクタが外れます。

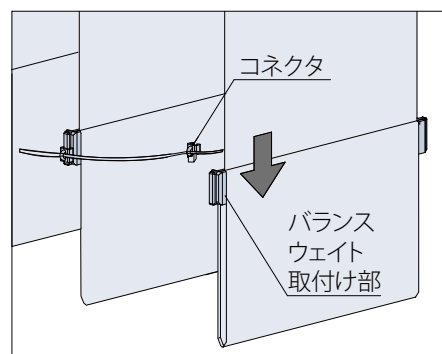

### ■コードウエイト

操作コードのたるみを抑える部品。

コード操作に標準装備しています。お子様の手の届かない高さに操作コードを束ねることができる部品のため安全にご使用いただけます。

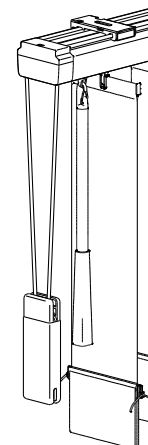
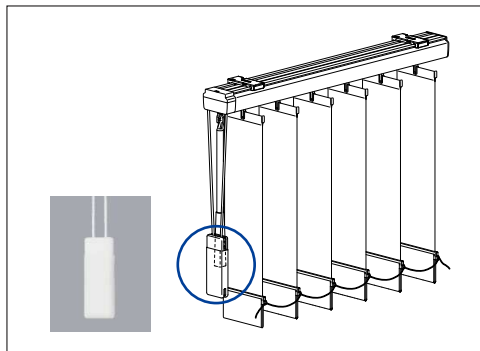

たくし上げていない状態

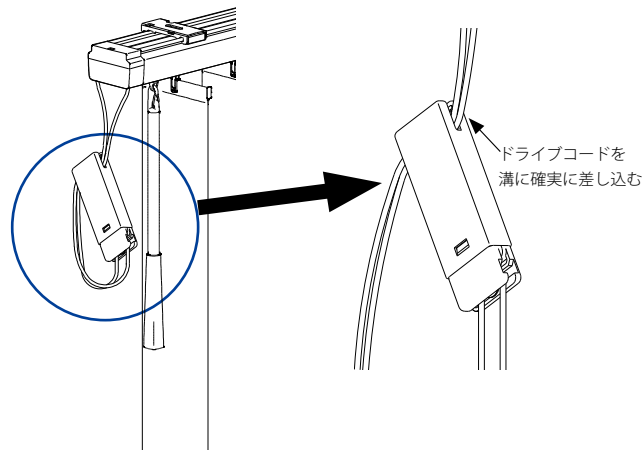

たくし上げた状態

## 発注方法 |

- 1 製品名を「ファーステージ パーチカルブラインド」とご指定ください。  
 ファーステージ パーチカルブラインド

---

- 2 操作方法をご指定ください。  
 コード操作       バトン操作

---

- 3 スラットカラー No. をご指定ください。  
 スラットカラー TV - \_\_\_\_\_ (スラット名: \_\_\_\_\_ 色名: \_\_\_\_\_)

---

- 4 ハンガーレールの色をご指定ください。 ※ご指定がない場合は、オフホワイトになります。  
 オフホワイト       ダークブラウン

---

- 5 操作納まりの形態をご指定ください。詳しくは16ページをご覧ください。  

<input checked="" type="checkbox"/> バトン操作	(室内側から見たときの操作位置)	
<input type="checkbox"/> 片バトン	<input type="checkbox"/> 右操作 <input type="checkbox"/> 左操作	
<input type="checkbox"/> 両バトン	<input type="checkbox"/> 右操作 <input type="checkbox"/> 左操作	「両バトン」の場合でもよく使う側を操作位置として必ずご指定ください。

<input checked="" type="checkbox"/> コード操作	(室内側から見たときの操作位置)	(スラットの納まり位置)
<input type="checkbox"/> 片開き	<input type="checkbox"/> 右操作 <input type="checkbox"/> 左操作	<input type="checkbox"/> 右納まり <input type="checkbox"/> 左納まり
<input type="checkbox"/> 両開き	<input type="checkbox"/> 右操作 <input type="checkbox"/> 左操作	<input type="checkbox"/> 両納まり

---

- 6 取付け方法をご指定ください。  
 正面付け       天井付け

---

- 7 製品寸法を幅・高さともに1cm単位でご指定ください。  
 ※製品高さはブラケットの厚み(4mm)を含みます。詳細は14ページをご覧ください。  
 製品幅 \_\_\_\_\_ cm × 製品高さ \_\_\_\_\_ cm

---

- 8 コード長さ・バトン長さをご指定ください。詳しくは11・13ページをご覧ください。 \_\_\_\_\_ cm

---

- 9 オプションをご指定ください。  
 カーテンレール取付けブラケット \_\_\_\_\_ 個

---

- 10 台数をご指定ください。  
 \_\_\_\_\_ 台

## メンテナンス |

ふだんのお掃除は、取付けたままで…。

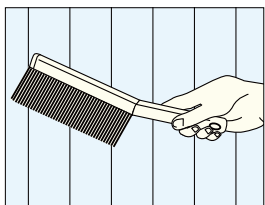

小型ホウキかハンディモップでスラットやコードのホコリを落とします。

スラットのお洗濯

※コロン防炎・ネム口は洗えません。

ウオッシュャブル性能のあるスラットは、取外してご家庭の洗濯機で洗濯できます。

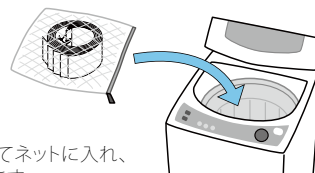

スラットを巻いてネットに入れ、弱流水で洗えます。

## オプション |

## ■お取替え用スラット

機構部はそのまま、スラットのみお取替えいただけます。

構造と部品

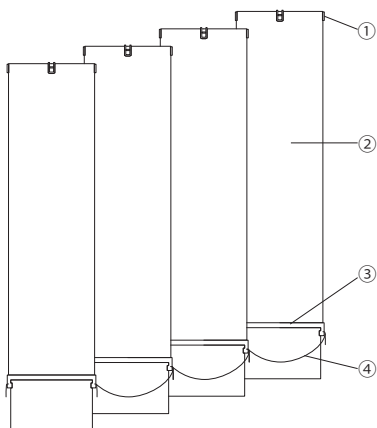

## ■セット内容

部品名	材質
①スラットハンガー	樹脂成形品
②スラット	ポリエステル
③バランスウエイト	樹脂成形品・鋼板プレス成型品
④ボトムコード	樹脂成形品・化学繊維

ご注文の際に必要な項目

1. メンテナンスシールをご確認ください。 ※貼付位置は、コード操作・ボタン操作 共通です。

製品には、その製品のスラットNoや製品サイズ等の製品情報を記載したメンテナンスシールを記載しております。

2. 記載のメンテナンスナンバーをご確認ください。

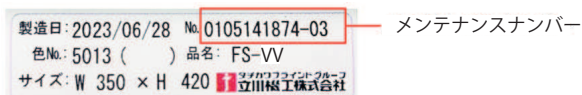

メンテナンスシール貼付位置  
ハンガーレールの下面左側

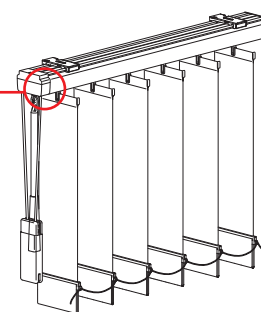

3. 「交換用スラット」ご希望の旨とメンテナンスナンバーをお伝えください。

スラットの交換方法

「製品の取付け (17P)」をご参照ください。

価 格

※掲載価格は、メーカー希望小売価格(消費税抜き)です。

製品本体価格 × 0.7

### **ご注意**

パーチカルブラインドは、厳正なる品質管理及び検査を経てお届けしておりますが、ご購入に際しましては下記の点にご注意ください。

- 特殊環境（火気のある場所、結露、高温多湿等）ではご使用にならないようお願いいたします。
- 製品写真の色調は、印刷物の為、実物と多少異なる場合があります。お求めの際は実物サンプルをご覧ください。

### **製品の保証について**

- パーチカルブラインドは、厳正なる品質管理及び検査を経てお届けしております。お買い上げ後は取扱説明書をよくお読みの上、正しくご使用くださいますよう、お願いいたします。尚、お買い上げ後2年以内に取扱説明書に記載通りの正常なご使用状態において、万一故障した場合は無料で修理いたします。（生地部は対象外）但し、「コード類」につきましては、無償修理期間を商品の引渡し日より1年間とさせていただきます。詳しくは、商品と同梱しております取扱説明書をご覧ください。
- 製品の仕様・価格は、品質改良や諸物価の変動等により予告なく変更することがあります。あらかじめご了承ください。
- 掲載価格はメーカー希望小売価格（消費税抜き）です。取付け費・工事費等は含まれておりません。

 タチカワブラインドグループ  
**立川機工株式会社**  
ティケウィンドウズ事業部

営業課 〒151-0053 東京都渋谷区代々木 2-16-4 tel.03-3370-6871

大阪営業所 〒531-0071 大阪府大阪市北区中津 2-3-5 tel.06-6372-1625

本社 〒289-1303 千葉県山武市松ヶ谷口 2687 tel.0475-84-0620

<http://www.tachikawa-kikou.co.jp/>



26.01

